



Associação Caxiense de Montanhismo informativo cruks

Informativo de Montanhismo VERAO 98-99 nº 9
ACM Caxias do Sul 31/03/99

FEDERAÇÃO?!!! DÊ AQUI SUA OPINIÃO.

Você acha que devemos se organizar a nível nacional, sim ou não diga o porquê. acm@zaz.com.br ou cruks@zaz.com.br Felix Spinatto, 450 CEP 95.012.000 INFORMATIVO CRUCKS.

A Associação Caxiense de Montanhismo agradece a presença dos montanhistas que participaram da primeira EXPEDIÇÃO ACM Ivoti/RS e segunda EXPEDIÇÃO ACM Estrela - Lageado - Arroio do meio/RS.

Ressaltamos a importância dos trabalhos em grupo onde há muito mais troca de informações e conhecimentos, tomando mais ágil a evolução do esporte e do montanhista, já que normalmente ao escalar em outros points tomamos contato com culturas, geografia, história e muitos outros aspectos que diferem do meio ou local em que vivemos. O Morro Gaúcho com escaladas que ultrapassam os 80 metros, em pedra basalto, um dos locais da segunda expedição está sendo alvo de pedreiras, que estão acabando com a montanha e seu fantástico visual em troca de dinheiro no bolso. Convocamos os montanhistas a frequentarem o local e suas escaladas tornando visível que a utilização da montanha para fins turísticos ou esportivos é muito mais lucrativo que uma simples e feia pedreira.

A ACM e a CASA D'AVENTURA, através de projeto enviado por Juliano Perozzo a Rádio Atlântida, juntamente com o Paulo dos Reis, Wive and Carne Frita, montaram um muro de escalada no evento chamado Estação Atlântida no Parque das Águas em Farroupilha. O evento foi de 20 a 22 de novembro/1998 e o muro um sucesso. Mais de 300 pessoas escalaram a parede com 10 metros de altura e pouca dificuldade. O evento contou com mais de cinco mil pessoas, muitos shows, mulheres, bebidas e diversão.

E agora no Maior Festival de Montarias da America Latina. O Caxias Rodeo Festival de 08 a 11 de abril/99, no Parque do Vinhedos, no Bairro Forqueta em Caxias não perca a oportunidade de vir escalar.

Prezado sócio aguardamos sua participação nas próximas eleições ACM, em abril, aguardar confirmação da data ou local via telefone. Participe!

ALGUMAS METAS ACM 1999

- Limpeza das paredes do Parque de Montanhismo Rio das Antas, Mirante gelain em Flores da Cunha.
- Adoção do Canteiro na calçada em frente ao paredão do Parque Cinquentenário na Av. Julio de Castilhos.
- Sinalização dos locais de escalada e placas de orientação.
- Expedições ACM a locais fora de Caxias.
- Início das obras do Parque de Montanhismo Rio das Antas.(aguardando licença de instalação da FEPAM).
- Relatório do decorrer dos trabalhos do comitê da Bacia Hidrográfica do Rio Caf, qual a ACM é titular na categoria esporte, lazer e turismo.

A ACM oferece Cursos de Rappel e Escalada em rocha(básico), para maiores informações favor dirigir correspondência para (054) 225-5636 ou para o CRUCKS@zaz.com.br

Uma nova empresa esta sendo criada por um dos membros da ACM. A CASA D'AVENTURA - Caminhadas, rappel e escalada em rocha, cursos e eventos. de Juliano Perozzo. Informações 054-225.5636.

GRAU BRASILEIRO	GRAU AMERICANO
6a	5.10a
6b	5.10b
6c	5.10c
7a	5.10d/5.11a
7b	5.11b
7c	5.11c
8a	5.11d/5.12a
8b	5.12b
8c	5.12c
9a	5.12d/5.13a
9b	5.13b
9c	5.13c
10a	5.13d/5.14a
10b	5.14b
10c	5.14c
11a	5.14d

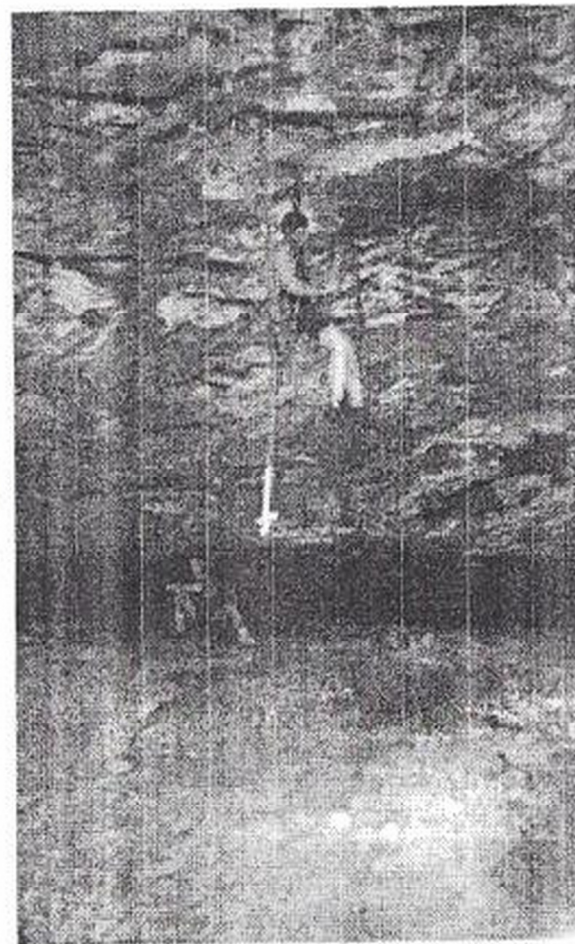

EM BAIXO DESSA GRUTA POSSUI UMA IGREJA O NDE TURISTAS E FIÉIS COSTUMAM VISITAR O LUGAR E APRECIAR O MONTANHISMO DE PERTINHO.

ARTIFICIAL DO TETO A 1 DE 12m GRUTA DE LOURDES

MAURO NA VIA SACRA QUE PASSA QUASE EM CIMA DA IGREJA, COM PASSADAS BEM LEGAIS EM ARTIFICIAL.

Conforme iniciado na última edição, denominação das rotas de escalada existente no Morro da Cruz em Galópolis, distrito de Caxias e do Parque de Montanhismo Rio das Antas no Travessão Alfredo Chaves em Flores da Cunha RS, continuamos com as rotas de escalada existentes na Gruta Nossa Senhora de Lourdes e Noel Rocks na terceira légua, distrito de Caxias.

GRUTA NOSSA SENHORA DE LOURDES (A GRUTA)

SITUADA A +/- 17KM DE CAXIAS DO SUL-RS A GRUTA É UM DOS PRINCIPAIS POLOS DE ESCALADA ESPORTIVA E ARTIFICIAL DA SERRA GAÚCHA, CONTANDO COM UMA BELÍSSIMA QUEDA D'ÁGUA DE 55m. E TAMBÉM É LÓGICO UMA EXTENSA GRUTA DE BASALTO AONDE SE ENCONTRAM UMA IGREJA E VIAS DE ESCALADA ESPORTIVA.

1. ANIMAL: 8b DE 12m, COM 6 PROTEÇÕES, UMA VIA BEM TÉCNICA, ABERTA POR JULIANO PEROZZO EM 1995.

2. A ESCADA CAIU: 8B DE 14m, ABERTA POR JIMERSON MARTA, GUEGO PEDRONI, RAFAEL, THIAGO BALEN. COM SUAS 4 PROTEÇÕES, SEU CRUCKS ESTA LOGO NO PRIMEIROS METROS DA VIA. ABERTA EM 1998.

3. BRACATINGA 7B: VIA DE APROXIMADAMENTE 12M COM 6 PROTEÇÕES. CONQUISTADA EM 1998 POR JIMERSOM MARTA E THIAGO BALEN. ESTA VIA APARENTA SER FÁCIL POR SE SITUAR EM UMA RAMP, PORÉM APRESENTA LANÇES DELICADOS E BEM TÉCNICOS.

4. CHARLOTE: A1+ DE 18m ABERTA POR JULIANO PEROZZO E IGOR GOEDEL, 1995.

5. FERNANDAS: A2 DE 19m ABERTA POR JULIANO PEROZZO, 1995.

6. DIEDRO: 8A DE 25m VÁRIOS CONQUISTADORES, APRESENTA LANCES DE EQUILÍBRIO MUITO INTERESSANTES. SEU CRUCKS ESTÁ QUASE NO FINAL DA VIA NUM NEGATIVO QUE VIRA POSITIVO 1992.

7. PIALO: 6C VIA DE APROXIMADAMENTE 23m, COM 10 PROTEÇÕES. VIA VERTICAL COM ALGUMAS PASSADAS EM NEGATIVO CONQUISTADA POR JIMERSOM MARTA EM 1997.

8. FORÇA EXTREMA: 6C VIA DE 10M COM 5 PROTEÇÕES. CONQUISTADA POR MAICOM E MICHEL BREGOLIN. VIA LEVEMENTE NEGATIVA COM ALGUMAS AGARRAS PEQUENAS, ABERTA EM 1997.

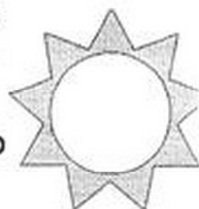

9. LEÃO CEREBRAL: 7B DE 18m, COM 8 PROTEÇÕES POR ENQUANTO COM 7 POIS SEU TERCEIRO PINO CAIU NUMA QUEDA POR ISSO A DICA É, NÃO CAIA CUSTURANDO A QUARTA. ABERTA POR LUIS MARCELO RODRIGUES, POSSUI SUE CRUCKS NA SAÍDA DO NEGATIVO. ABERTA EM 1995.

10. BRABOLETA: 9A DE 13M COM 7 PROTEÇÕES. CONQUISTADA POR JIMERSON MARTA. VIA TODA NEGATIVA E COM AGARRAS PEQUENAS, SUGA UM BOM DESEMPENHO DO ESCALADOR POIS NÃO TEM PONTO DE DESCANSO.

11. HEREGE: 8B DE 15m COM 6 PROTEÇÕES. ABERTA POR GUILHERME ZAVASCHI(GUILLI), SANDRO DAL'MAGRO E LUIS CARLOS BRÉGUA CORTES (RALF DO RIO), ABERTA EM 1995. UMA DAS VIAS MAIS CONHECIDAS DA GRUTA PELA SUA PESADA INCLINAÇÃO NEGATIVA, COM SUA SAÍDA NUM TETO. O CRUCKS ESTÁ QUASE NO TÉRMINO DA VIA, BEM DESPORTIVA.

12. UTENSÍLIOS DA IGREJA: 8A DE 22m COM 9 PROTEÇÕES. VÁRIOS CONQUISTADORES, ABERTA NO CARNAVAL DE 1995. SUA MAIOR DIFÍCULDADE É NO TETO OU NA SAÍDA.

13. ARMAGEDON: 9A? DE 13m COM 7 PROTEÇÕES. CONQUISTADA POR THIAGO BALEN, RAFAEL KLEIN, ALAN GARBIM E BRUNO BETTONI. EXIGE UMA BOA "EXPLOÇÃO" DO ESCALADOR. ABERTA EM 1998.

14. DUREPOXI: 8C DE 10m, ABERTA POR JIMERSON MARTA, 1997.

15. VIA SACRA: A1 DE 18m, ABERTA POR MAICON, MICHEL, ANDRES, GUEGO, MICHEL BREGOLIM E GUSTAVO. VIA BEM INTERESSANTE POR SER UM ARTIFICIAL DE TETO, DIFÍCIL DE SE ENCONTRAR AQUI NA REGIÃO SERRANA. ABERTA EM 1998.

16. FEITIÇO LOCO: 6°/A2 DE 55m, ABERTA POR JULIANO PEROZZO E PAULO DOS REIS, ESSA VIA DESTACA-SE POR PODER VISUALIZÁ-LA LOGO NA DESCIDA DAS ESCADAS, NO LADO DIREITO DA CASCATA. TAMBÉM DESTACA-SE POR TER LANCES ARTIFICIAIS E LIVRES BEM EXPOSTOS. ABERTA EM 1997.

NOEL ROCKS



PROVAVELMENTE UM DOS POITS MAIS PRÉ-HISTÓRICOS DE CAXIAS, PODE SE OBSERVAR DA ESCADARIA DA GRUTA JUNTO A CRUZ. AONDE TEM UMA VIA DE 30 m 6º TODA EM MÓVEL. ABERTA POR GUEGO, PRAZER E JULIANO.

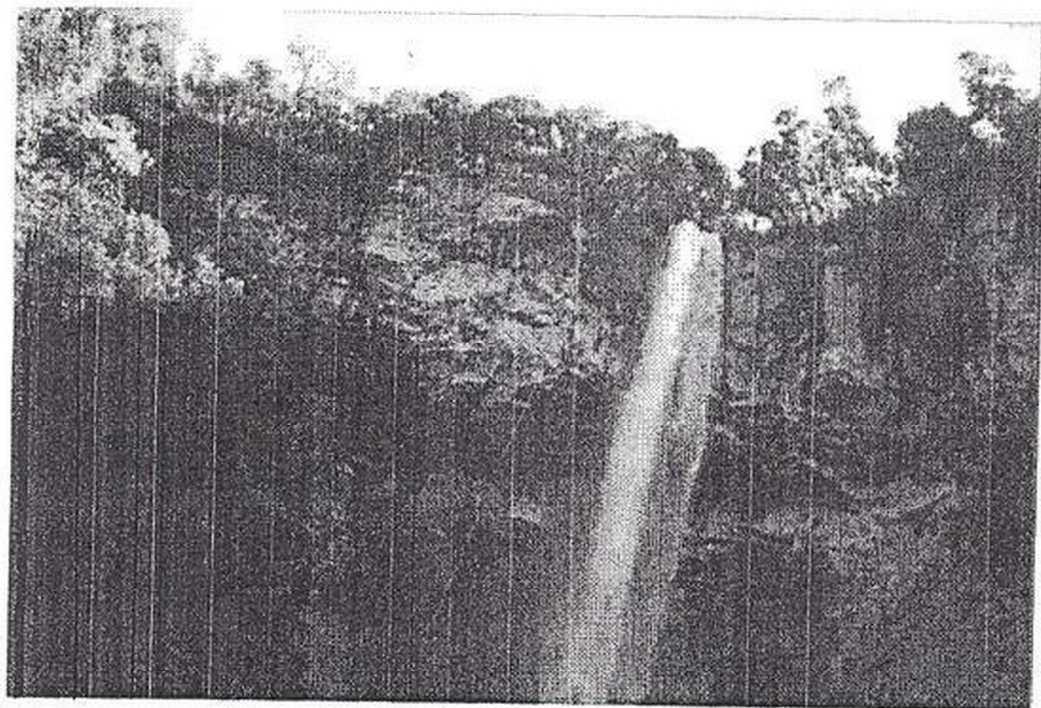

cascata da gruta nsa de lourdes (3a léqua)

**MURO
ESTAÇÃO
ATLANTIDA FM
FESTIVAL LOCAL
DE ROCK'N'ROLL**



BLOW - LINE

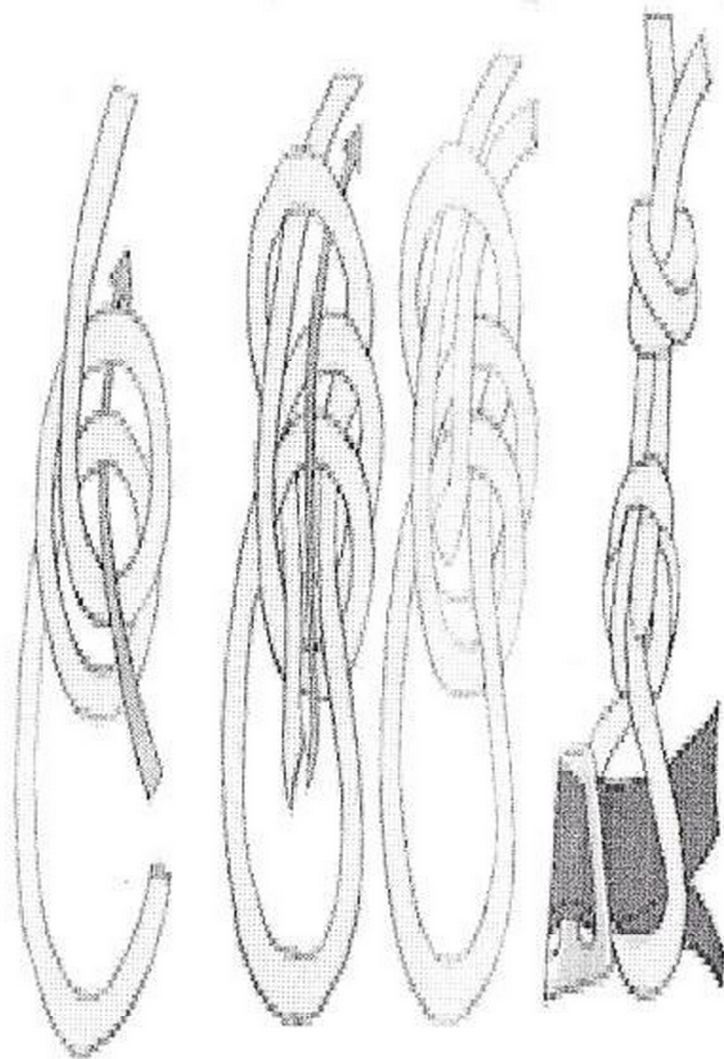

Editorial

PEDIMOS DESCULPAS PELO NOSSO ATRAZO DA EDIÇÃO DE FÉRIAS!! DIGAMOS ASSIM. MAS TAMBÉM TEM ACONTECIDO UMA NEGLIGÊNCIA DE INFORMAÇÕES, AO QUE PARECE VINCULADAS AO MONTANHISMO. NESSA EDIÇÃO MOSTRAREMOS UMA PEQUENA DESCRIÇÃO DAS VIAS DA GRUTA NSA, DE LURDES na 3ª LÉGUA. QUAISQUER MATÉRIAS PELO FAX (054)225.2586 OU CEP 95012-000, FÉLIX SPINATTO, 450 CAXIAS DO SUL-RS OU ACM@HOTMAIL. GOSTARIA DE FRIZAR UM ACONTECIMENTO QUE NÃO FAZIA PARTE DA ADRENALINA DO ESCALADOR, O ROUBO, O ASSALTO EM LOCAIS DE ESCALADA. LAMENTAMOS QUE ISSO NÃO ACONTECE SOMENTE AQUI NO BRASIL MAS TAMBÉM LA FORA. O ÚLTIMO CASO DE UM CONTERRÂNIO DE BENTO, CRISTIANO. AINDA BEM QUE POR ENQUANTO NA REGIÃO SERRANA NÃO TEVE NENHUM RELATO DE UM INCIDENTE DESSA NATUREZA. E DESEJAMOS QUE NÃO ACONTEÇA NO RESTO DESSE BRASILÃO AFORA

GOOD CLIMBINGS!!!

ACM - ASSOC. CAXIENSE DE MONTANHISMO
RUA AMBROSIO LEONARDELLI, 470/322
95012-060 CAXIAS DO SUL - RS (054) 225 5636

CONSELHO DIRETOR

PRESIDENTE
Juliano Perozzo

VICE
Paulo dos Reis

DIR. TÉCNICO
Carlos Pedroni

DIR. ADMINISTRATIVO
Mauro D'agostini

cruks

Editor/diagramador:
Luis Marcelo Rodrigues
Tiragem: Indeterminada
Colaboraram nesta Edição
Juliano Perozzo e Thiago
Balén.