

**acm**

Associação Caxiense de Montanhismo

**INFORMATIVO CRUKS**INFORMATIVO DE MONTANHISMO Nº8  
CAXIAS DO SUL, 30/08/1998**MORRO DA CRUZ**

DICAS E EXPLICAÇÕES DE ACESSO NA CONTRA-CAPA

vegetação	n. negativo	r. rampão	plató	fenda	grampo	chapeleta
-----------	-------------	-----------	-------	-------	--------	-----------

Interessados em praticar a ESCALADA ESPORTIVA EM MURO ARTIFICIAL, existem dois muros particulares a disposição em horário noturno (19 as 21:30h) e confirme presença pelos telefones: Segunda e Quarta - Thiago Balén (054) 229-3785 /Terça e Quinta - Rafael Klein (054) 228-2609

ELEIÇÕES da nova diretoria da ASSOCIAÇÃO CAXIENSE DE MONTANHISMO/1999. Não haverá formação de chapas. O candidato deverá enviar por escrito (de preferência) o cargo pretendido até quinze de outubro. As eleições estão previstas para fim de novembro sob convocação geral.

## Primeira EXPEDIÇÃO ACM.

Seis lugares em uma townner para escalar em IVOTI-RS.

Preço especial para sócio: RS 4,00 (quatro reais)

Saída ~~19.07.98~~ 07h na Catedral e retorno à noite. 03-10-98

Confirme presença com Jimerson (054) 979-9091

A partir desta edição a Associação Caxiense de Montanhismo irá citar e descrever algumas das rotas de escalada da região. O mapeamento teve início em Galópolis (distrito de Caxias do Sul) onde se tem notícia da primeira via de escalada em rocha da região e, posteriormente, o atual Parque de Montanhismo Rio das Antas - Flores da Cunha (mirante Gelain/Bordin).

NEM A ACM NEM OS CONQUISTADORES SE RESPONSABILIZAM POR EVENTUAIS ACIDENTES NAS ESCALADAS DAS REFERIDAS VIAS. CABE AO ESCALADOR AVALIAR OS RISCOS E SUAS PRÓPRIAS LIMITAÇÕES.

Destinatário:  
End.:  
CEP:

## MORRO DA CRUZ - FACE NORTE (FACILMENTE

encontrada). O acesso pode ser feito por trilha, em desuso, indo direto para a cruz em terreno grandemente inclinado por cerca de 20 a 30 min. Chegando na cruz, encontre a parede mais alta onde há uma via grampeada de 25m e uma fenda em móvel de 8m a direita (primeira via de Caxias). Fenda da Butina, 8m, quinto grau. Conquistada em top rope e repetida em móveis (friends 3 e 4 ou substituto). Sujeira, 25m, 6b. Conquistada em top rope e posteriormente protegida com grampos por Juliano Perozzo e Sandro Dal Magro. Ambas as vias foram conquistadas por Jardel Zanchin, Jimerson Martta, Juliano Perozzo e Paulo dos Reis. Morro da Cruz - Face sul. Ande aproximadamente 300m pela estrada após a última parada do ônibus Galópolis. Suba por uma trilha que inicia em uma horta, na margem esquerda da estrada até encontrar a parede (facilmente visível) e encontrará três vias.

## PARQUE DE MONTANHISMO RIO DAS ANTAS - Flores da Cunha (mirante Gelain/Bordin)

- 1- Madre Imilda, top rope em árvore, aprox. 30m, quinto grau (1991).
- 2- Magos Mutantes, originalmente com mais de 100m, contendo um rampão inicial (não obrigatório) de 25m sem proteção. O restante é dividido em duas cordadas de aproximadamente 40m (com bastante atrito no final da segunda cordada) toda protegida em grampos, acabando num teto. A graduação chega a 6c. Vários conquistadores (1991).
- 3- Filhos de Gozer, 10m, 7b. Vários conquistadores (1992).
- 4- Froyd, 7m, 7b. Conquistada por Sandro Dal Magro (1992).
- 5- Ana, 12m, 7c/8a. Conquistada por Jimerson Martta (1993).
- 6- Rolling Stones, 10m, 7c/8a, top rope. Conquistada por Luis Marcelo Rodrigues e Paulo dos Reis (1994).
- 7- Platôs Oscilantes, 90m, 7c. Dividida em quatro cordadas: Gravatás das emendas, aproximadamente com 30m, saída em negativo com algumas proteções duvidosas e uma travessia delicada. Partindo para a segunda cordada, caminhando pelo platô por uns 20m, inicia a Denorex, um trecho curto de aprox. 15m com o domínio de um micro-platô. A terceira cordada é chamada Urubu, uma transversal de 30m de certa facilidade e então chegando a última cordada denominada Aranha Maluca, um diedro com uma fenda com aproximadamente 25m, um tanto complicado e depois chegando ao final da via. O retorno é feito por trilha, atravessando o rio e chegando novamente ao mirante. O acesso à base pode ser feito por trilha ou rapelando a via. Conquistada por Juliano Perozzo, Luis Marcelo Rodrigues, Paulo dos Reis e Sandro Dal Magro (jul/ago 1995).
- 8- Quem tem pode, 50m, quinto grau/A1. Três cordadas passando por um teto e acabando na base da Ana, toda em móvel (pitons lâmina e friends 3 e 4. Conquistada por Juliano Perozzo, Cristiano Backes (nativo) e Paulo dos Reis (1996).
- 9- Free Hemp, 40m, 5c, variante da Platôs Oscilantes. Passa por fendas que podem (com auxílio de móveis) melhorar as proteções e chega ao topo da cascata. Conquistada por Luis Marcelo Rodrigues, Juliano Perozzo e Paulo dos Reis (1997).

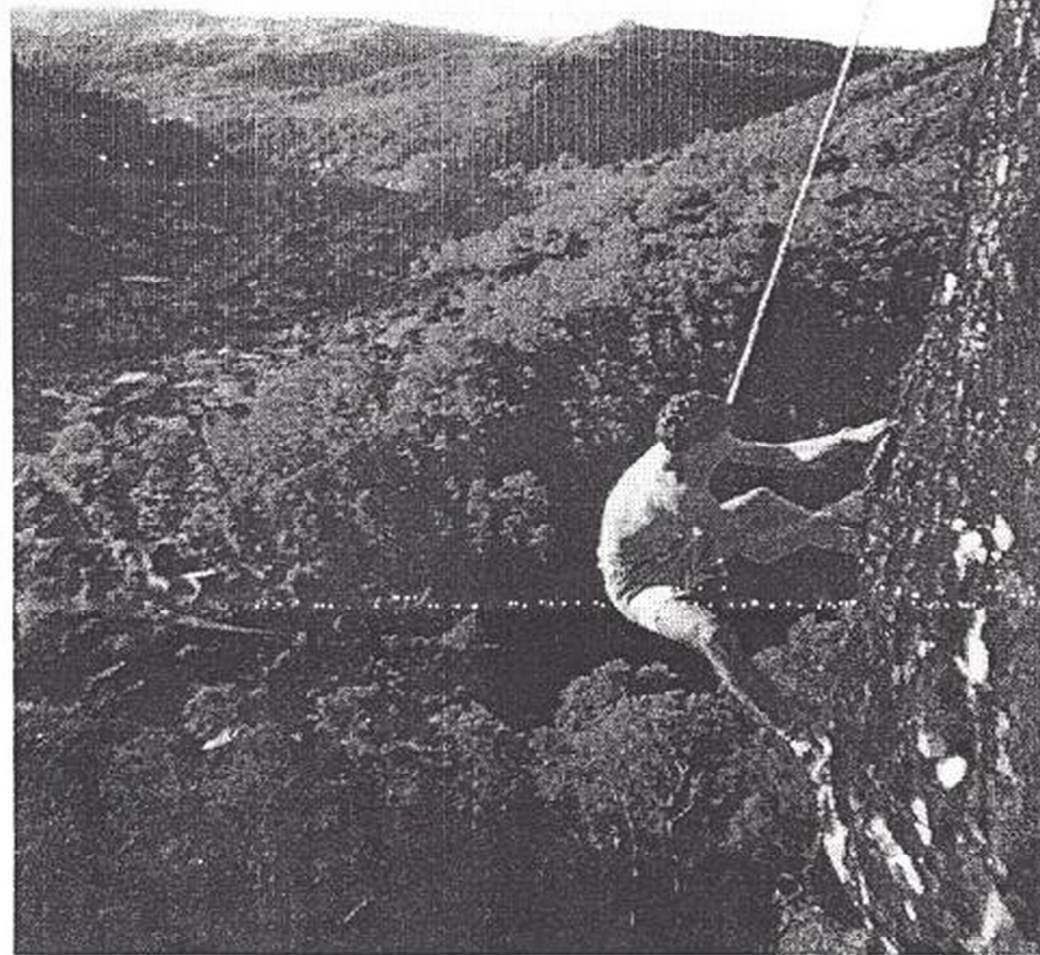

SUJEIRA 5C PRIMEIRA CONQUISTA DE CAXIAS DO SUL.  
MORRO DA CRUZ - (GALÓPOLIS)-CAXIAS DO SUL

# MIRANTE MERDINHE MELAINHE

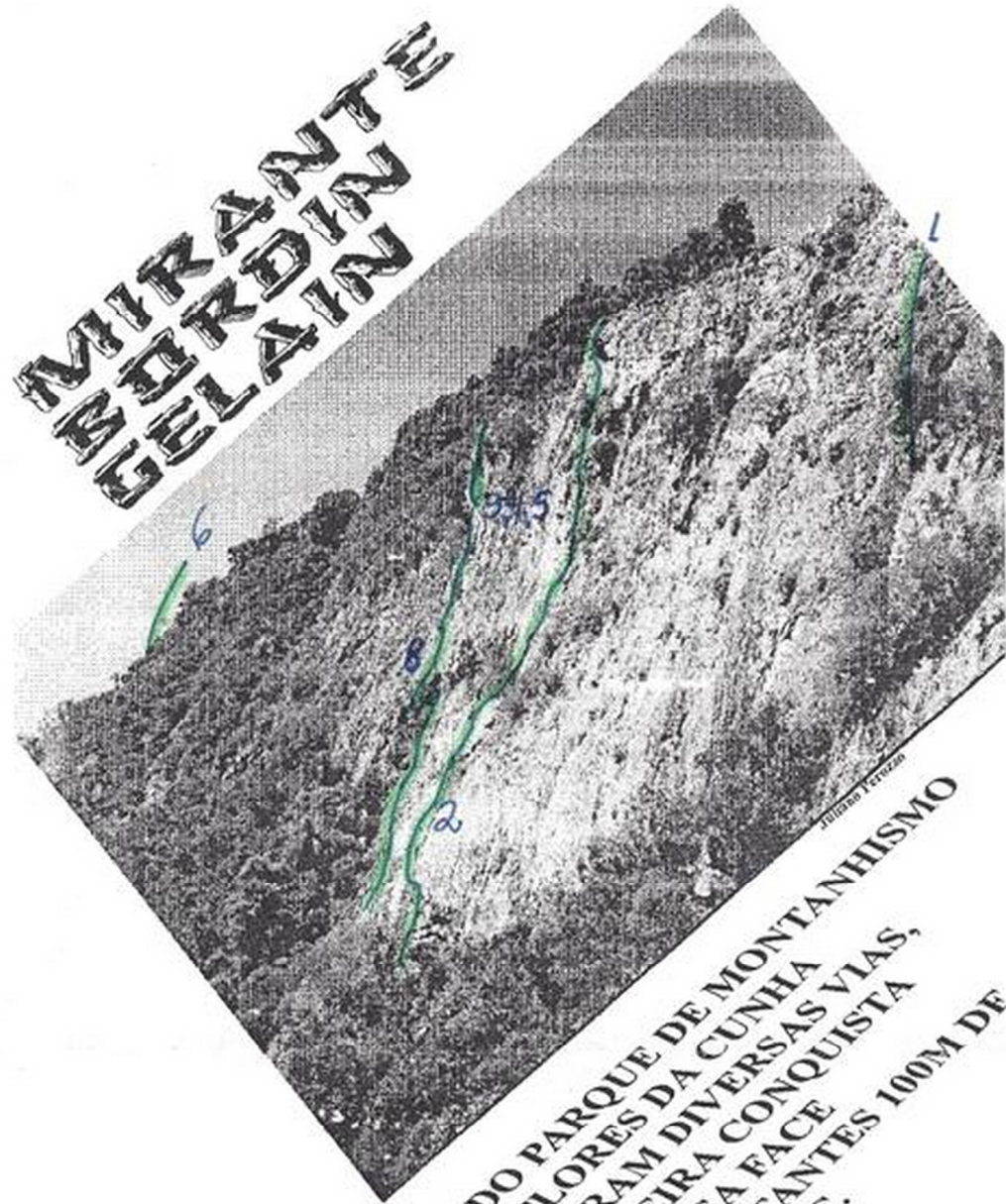

FACE SUDESTE DO PARQUE DE MONTANHISMO  
RIO DAS ANTAS FLORES DA CUNHA  
ONDE SE ENCONTRAM DIVERSAS VIAS,  
INCLUSIVE A PRIMEIRA CONQUISTA  
DO PARQUE FOI NESTA FACE  
DE NOME MAGOS MUTANTES 100M DE  
GRADUAÇÃO MÁXIMA 6C.

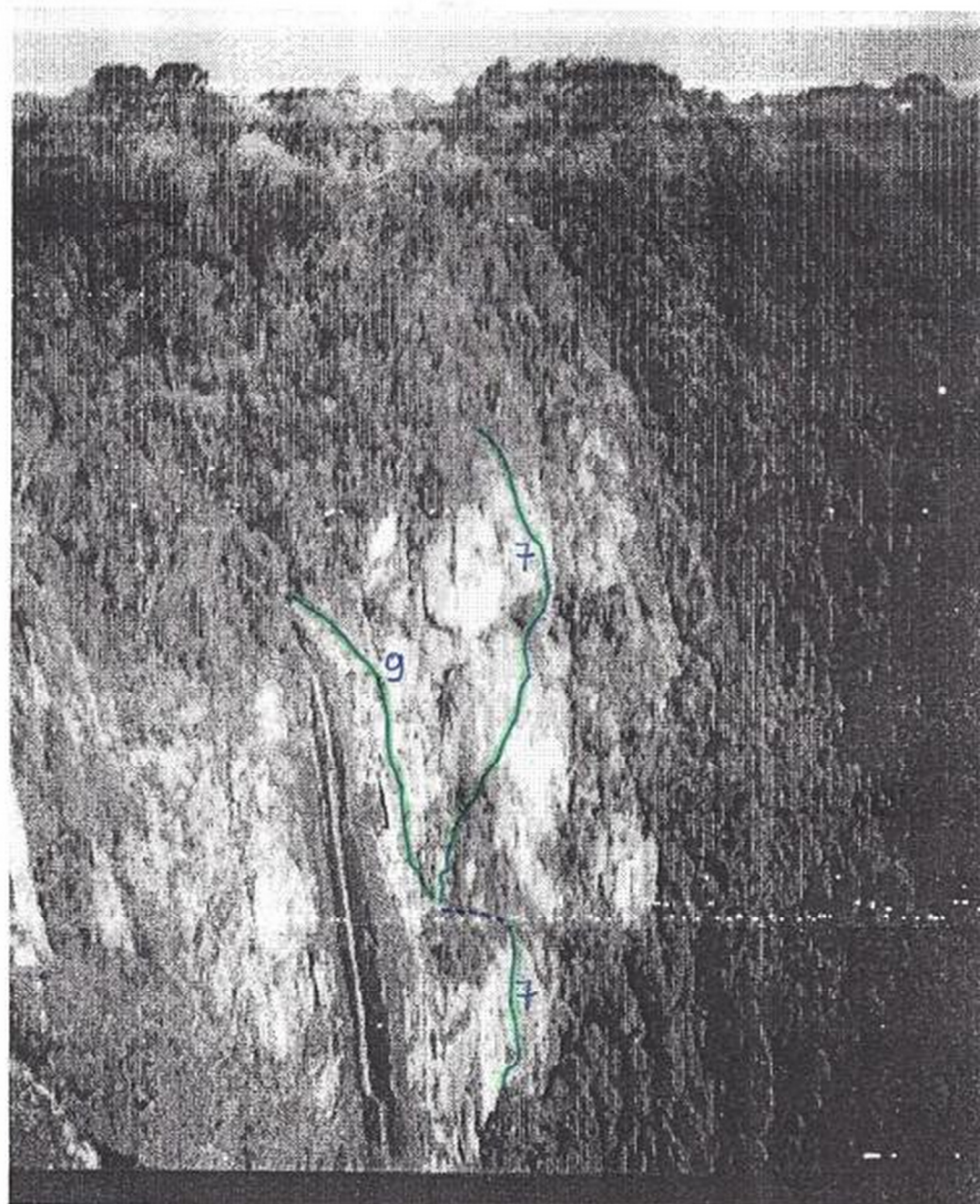

VISTA DA FACE OESTE DO PARQUE DE MONTANHISMO RIO DAS ANTAS EM FLORES DA CUNHA,  
ONDE SE ENCONTRA A VIA PLATÔS OSCILANTES 100M 7C.

A ACM cancelou o acordo firmado com a Emetur referente ao transporte gratuito, para sócios em dia, aos locais de caminhada e escalada. Isto aconteceu em virtude de por mais de duas saídas não haver sequer um montanhista interessado. Talvez futuramente este benefício venha a retornar.

**ESCALADAS** Complexo Malacof, via caraguatá, 50m. Entre Nova Petrópolis e Gramado, na linha Brasil, entra-se a esquerda junto a igreja por aproximadamente 12 km e observa-se todo o complexo do Malacof com seus vários paredões ultrapassando os 100m de altura. Voltando alguns quilômetros pela estrada podemos observar um bloco de rocha arredondado, semelhante a uma torre de pedra, de aproximadamente 50m de altura e separado alguns metros a frente de um bloco de rocha maior. Da estrada até a base da escalada são aproximadamente uns 200m em meio a mata nativa. Para encontrar a saída exata basta achar uma fenda em curva com largura média de 10cm, tornando a saída em móvel até uns 10m de altura e muito cuidado com as gigantescas e perigosas pedras soltas. Após isso a via prossegue até o fim com proteções fixas (um pouco escondidas) e o topo tem 2 x 2m. A via tem graduação estimada em sexto grau e foi conquistada pelo Rudah e pelo Giachin. Vale a pena curtir, o visual é simplesmente fantástico.

Interessados em associar-se ou obter informações dirija correspondência a Associação Caxiense de Montanhismo Rua Ambrósio Leonardelli, 470 / 322, 95012-060 Caxias do Sul RS. Para tornar-se sócio envie por escrito: nome, endereço completo, telefone, tipo sanguíneo e como ficou sabendo da existência da ACM, acompanhado de R\$15,00 (inscrição e anuidade). Caso seja menor de idade enviar também autorização dos pais. A ACM mantém convênio com a Casa do Montanhista, Curitiba, PR. Não perca esta oportunidade. Ao associar-se você recebe lista de preços e equipamentos. Boa compra e boa aventura! A ACM está credenciando instrutores de trekking, canyoning e escalada em rocha. Interessados em repassar seus conhecimentos através de cursos indicados pela ACM favor encaminhar pedido de credenciamento enviando também os principais itens abrangidos no curso, o qual será submetido a análise e após criterioso julgamento serão escolhidos os considerados aptos.

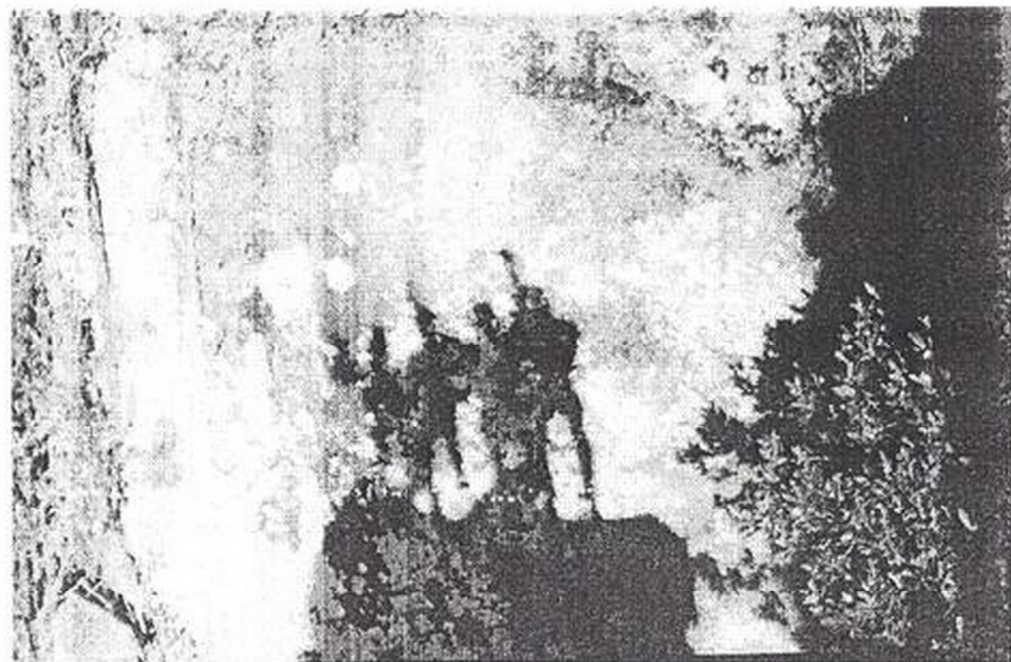

Juliano Perozzo

**DANIEL(CARIOCA), JULIANO, PAULO, TIAGO NO CUME DA CARAGUATÁ NO MALACOF - LINHA BRASIL-NOVA PETRÓPOLIS -RS**



XEROX - PLASTIFICAÇÕES  
CÓPIAS COLORIDAS - HELIOGRÁFICAS  
PLOTAGENS - SCANERS - EDITORAÇÃO  
ARTE FINAL

Rua Visconde de Pelotas, 941 - Centro - Fones: 221.3552/ 221.7638/220.4660  
CENTRO DE CONVIVÊNCIA - UCS  
Rua Francisco Getúlio Vargas, 1045 - 212.1093

LÁ NÃO LEMBRAMOS DOS PROBLEMAS  
LÁ NÃO LEVAMOS OS PROBLEMAS  
LÁ NÃO DESGARREGAMOS OS PROBLEMAS  
MAS LÁ, NAS MONTANHAS, NÃO HÁ MELHOR ARMA CONTRA ELES  
NÃO LEVE OS PROBLEMAS PARA LÁ, APENAS FILTRE-OS  
POIS MONTANHISMO SEMPRE FOI SINÔNIMO DE HARMONIA ENTRE  
CORPO, MENTE E MEIO AMBIENTE

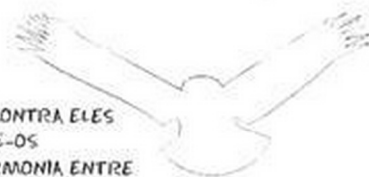

## EDITORIAL

LAMENTAMOS MUITO O DESINTERESSE DOS ASSOCIADOS PAGANTES E NÃO PAGANTES EM NÃO USUFRUIR DA INFRA ESTRUTURA DISPONÍVEL ATÉ O MÊS PASSADO. POIS ATÉ SURGIR O CONVÊNIO COM O TRANSPORTE GRATUITO (PARA QUEM TIVER EM DIA COM A ANUIDADE(R\$10,00), TINHA O DIREITO DE IR A QUALQUER LUGAR SEM PAGAR NADA ADICIONAL). O PESSOAL RECLAMAVA QUE NÃO TINHA COMO CHEGAR NAS ESCALADAS, BOM, AGORA MUITO MENOS. NENHUMA DESSAS PESSOAS UTILIZOU O TRANSPORTE NO CURTO PERÍODO DE ATIVIDADE(POR FALTA DE QUORUM), POIS ENTÃO SURGE UMA PERGUNTA: PARA QUÊ OS BENEFÍCIOS? SE NINGUÉM OS UTILIZA. COM O MURO DE ESCALADA O PRIMEIRO REALMENTE IN DOOR, FOI A MESMA COISA O PESSOAL DAVA DESCULPAS QUE ERA MUITO LONGE. POR ESSAS E OUTRAS QUE A ACM ASSOCIAÇÃO CAXIENSE DE MONTANHISMO FRIZA: NÃO PRECISAMOS DE SÓCIOS "MONTANHISTAS" QUE INGRESSAM NO ESPORTE, SOMENTE POR APETITE URBANO DE EXIBICIONISMO HERÓICO. E SIM AQUELES QUE TENHAM REALMENTE AMOR AO MONTANHISMO, SEM DINHEIRO OU INTERESSE NO MEIO.

### CONSELHO DIRETOR

**PRESIDENTE**  
Juliano Perozzo

**VICE**  
Paulo dos Reis

**DIR. TÉCNICO**  
Carlos Pedroni

**DIR. ADMINISTRATIVO**  
Mauro D'ingolim

### CRUKS

**Editor/diagramador:**  
Luis Marcelo Rodrigues e  
Juliano Perozzo  
**Tiragem:** Indeterminada  
**Colaboraram nesta Edição**  
Carlos Pedroni, Tiago Balén,  
Roni Andres, Juliano Perozzo.